FESTIVAL Sciences & Fictions

Les Hérauts d'humanité
Patrice Van Eersel

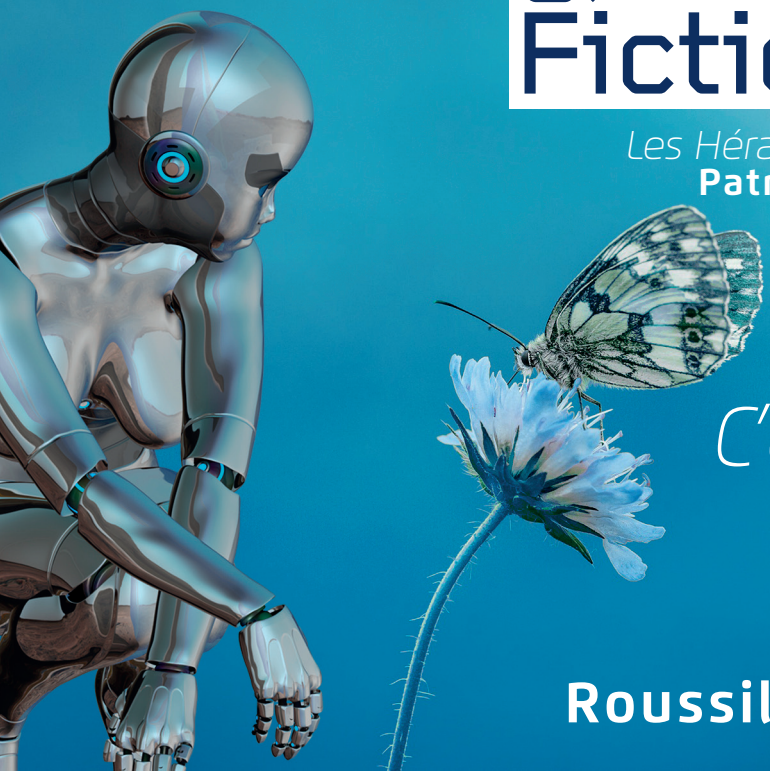

C'est déjà demain

Roussillon & Apt

Suivre, Comprendre, Anticiper et Rêver le monde

28, 29, 30 septembre 2018

www.sciencesetfictions.fr

FESTIVAL PARTENAIRE DE LA FÊTE DE L'OCRE 2018

RÉGION SUD PROVENCE ALPES CÔTE D'AZUR · Département de VAUCLUSE · Parc naturel régional du Luberon · Organisation des Nations Unies pour l'éducation, la science et la culture · Luberon · Géoparc mondial · UNESCO · PAYS D'APT LUBERON MASSIF DES OCRES · ROUSSILLON en Provence · ôkhra société coopérative d'intérêt collectif · SYLLA vignobles en pays d'Apt · CGR CINEMAS · IMDERPLAM · UN SAVOIR OUBLIÉ PLANTES SAUVAGES COMESTIBLES · le naturoptère SÉRIGNAN DU COMTAT · Luberon BIO · fondationBlachère · Food design HOME · Selectour · LPO · AGIR pour la BIODIVERSITÉ Provence-Alpes-Côte d'Azur · INSTITUT OCÉANOGRAPHIQUE PAUL RICARD · MARCHÉ A L'ETOILE · Pesco Luna · CAVAILLON-LUBERON PROVENCE

Vendredi 28

- **A l'usine Mathieu à Roussillon**

18h-18h30 : **Visite commentée de l'exposition sur le patrimoine ocrier**
18h30-20h30 : **Table ronde inaugurale** animée par Jean-Yves Casgha avec Patrice Van Eersel, Kalina Raskin, Luc Lewitanski, Michèle Decoust, Patricia Ricard.
20h-21h30 : **Lecture du ciel dans les ocres** avec Pesco-Luno, association d'astronomie
21h-22h : **Rencontre** avec Jean-Pierre Goux : **Blueturn, la terre comme vous ne l'avez jamais vue !**
◘ ***20h30-22h30*** : **Murmures et scintillements : visite guidée du ciel d'automne en Luberon, balade** avec Olivier Léonard, Marche à l'Etoile

Samedi 29 le matin

- **A l'usine Mathieu à Roussillon**

◘ ***9h -11h*** : **Balade à la découverte des oiseaux** dans les ocres avec la L.P.O.
10h -11h : **Rencontre** avec Marie-France Cazeaux-Le Corre : **L'invisible, ça saute aux yeux !**
11h-12h : **Conférence** avec la LPO : **Pourquoi et comment les oiseaux chantent ?**

- **A l'Office de Tourisme du Pays d'Apt**

10h-12h : **Géoballade,** visite commentée de l'exposition par Stéphane Legal, géologue au Parc du Luberon
10h-12h : **atelier pour les enfants** autour des paysages et des couleurs

Samedi 29 l'après-midi

- **A l'usine Mathieu à Roussillon**

14h-15h : **Rencontre** avec Kalina Raskin : **Biomimétisme, l'Homme à l'école du Vivant**
◘ ***14h-16h*** : **Balade autour des plantes comestibles** avec Brigitte Bergeron
15h30-16h30 : **Rencontre** avec Patrice van Eersel : **De l'âge de pierre à l'âge de l'esprit**
15h30-16h30 : **Visite** de l'usine d'ocre Mathieu
◘ ***16h-17h30*** : **Balade botanique** avec Nathalie Havond : **Approche sensible du végétal, plantes et arbres**

- **Au moulin de Salignan d'Apt**

14h-15h30 : **Découverte des temps géologiques** par Stéphane Legal

- **A la Fondation Blachère d'Apt**

18h-19h : **Rencontre** autour de l'exposition Homo Planta avec Christine Blachère, Patricia Ricard et Kalina Raskin : **La nature, source d'inspiration**.

- **A la Cave des Vins de Sylla d'Apt**

18h30-19h30 : **Dégustation** de vins
19h30-21h : **Rencontre** avec Luc Lewitanski : **L'Intelligence Artificielle : au service de l'homme ou des machines ?**

Dimanche 30 le matin

- **A l'usine Mathieu à Roussillon**

10h-12h : **Echanges et dédicaces** à la librairie d'ôkhra avec Patrice Van Eersel, Jean-Pierre Goux, Marie France Cazeaux-Le Corre, Michèle Decoust …
◘ ***9h-12h*** : **Balade photographique** dans les ocres
◘ ***9h-12h*** : **Balade autour des plantes et de leurs usages** avec Magali Amir
11h30-12h30 : **visite** guidée de l'usine d'ocre Mathieu
10h-11h : **Rencontre** avec Michèle Decoust : **Utopies réalistes, de Biosphère 2 à Auroville**
11h-12h : **Rencontre** avec Jean-Pierre Goux et Michèle Decoust : **Puiser dans nos rêves pour aller vers un siècle bleu**
12h-13h : **Rencontre** avec Patrice Van Eersel : **Actuel, 50 ans de journalisme**

Dimanche 30 l'après-midi

14h30 : **Démonstration** de fabrication de peintures naturelles
14h-15h30 : **Rencontre** avec Michèle Decoust et Patrice Van Eersel : **Collapsologie, si tout s'écroule, que dire à ses enfants ?**
15h30-16h30 : **Rencontre** avec Joseph Jacquin Porretaz et Didier Van Cauwelaert, avec la participation vidéo de Bernadette Darchen : **L'ingéniosité des abeilles et autres insectes**
16h30-17h30 : **Rencontre** avec Marie-Claude Paume : **Les baies et les plantes commestibles à l'automne**

- **Au Cinéma d'Apt**

18h30/21h : **Projection du film** «On a perdu Albert» de Didier Van Cauwelaert suivie d'une **rencontre « 6ème Sens »** avec le réalisateur Didier Van Cauwelaert et Marie France Cazeaux-Le Corre au Cinéma d'Apt CGR «Le César». Dédicaces.

Infos pratiques :

ôkhra Usine Mathieu - D104, 84220 Roussillon
Tél : 04 90 05 66 69

• Parkings gratuits à ôkhra ou au Stade (a proximité). Pensez au covoiturage ! / Bus ligne 17

PASS FESTIVAL « Sciences & Fictions »
- 10 € par personne - Gratuit pour les -12 ans
Payable sur place, pour les conférences, visites de sites et balades pendant les 3 jours.

RÉSERVATIONS : Les visites de sites et balades ont un nombre limité de places. Sur le programme, sont signalées les activités qui nécessitent une réservation ◘.
Pour vous inscrire, téléphonez - Tél : 04 90 05 66 69.
Seules les personnes inscrites pourront participer à ces activités.

DÉJEUNERS du samedi et du dimanche
- 10€ le plat / 15€ le menu
Sur réservation - Tél : 04 90 05 66 69 - okhra.com

Merci à tous les partenaires, bénévoles et intervenants du festival !

Ce programme peut connaître des modifications de dernière minute, en fonction notamment, des conditions météorologiques.
Notre site internet vous informe des dernières modifications.

Plus d'infos sur : www.sciencesetfictions.fr